



## LAUDO CAUTELAR

**Nº Laudo: 3281590200002003**

Proprietário Atual:

Telefone:

V L V LOCAÇÃO DE VEÍCULOS EIRELI

-

Endereço:

Estado:

Cidade:

-

Paraná

São José dos Pinhais

**Informações do Veículo**

Marca Modelo

Placa

Cor

VOLVO/MPOL PARADISO R

AVT5770

BRANCA

Ano Fabricação

Ano Modelo

Combustível

2011

2011

DIESEL

Chassi

Nº Motor

Capacidade

Potência motor

9BVR6K722BE359598

D7E11078290

0.0T

290CV

**Itens Análises**

Placa traseira

sem vestígio aparente de adulteração

Tarjeta

sem vestígio aparente de adulteração

Data da placa

MERCOSUL

Lacre

sem vestígio aparente de adulteração

Nº Cambio

sem vestígio aparente de adulteração

Chassi

sem vestígio aparente de adulteração

Motor

sem vestígio aparente de adulteração

Nº Eixo

OK

**Gravação do chassi nos vidros****Cintos segurança**

P-Brisa Diante

sem vestígio aparente de adulteração

Motorista

sem vestígio aparente de adulteração

Lat Dian. Direito

sem vestígio aparente de adulteração

Passageiro

sem vestígio aparente de adulteração

Lat Tras. Direito

sem vestígio aparente de adulteração

Traseiro

sem vestígio aparente de adulteração

P-Brisa traseiro

sem vestígio aparente de adulteração

ETIQUETAS ETA: Motor

sem vestígio aparente de adulteração

Lat Dian. Esquerda

sem vestígio aparente de adulteração

ETIQUETAS ETA: Coluna

sem vestígio aparente de adulteração

Lat Tras. Esquerda

sem vestígio aparente de adulteração

ETIQUETAS ETA: assoalho

sem vestígio aparente de adulteração

**Estrutura do veículo**

Dano Estrutural: NÃO POSSUI

**Consultas efetuadas**

BIN

Roubo e Furto

Gravames

Leilão

Sinistro

Status Laudo

ok

ok

ok

ok

ok

Aprovado  
Restrição

ret Bin

ret Roub.Ft.

ret Gravames

ret Leilão

ret Sinistro

NADA

NADA

NADA

NADA

NADA

CONSTA

CONSTA

CONSTA

CONSTA

CONSTA

Observação: VEICULO COM ALERTA DE ACIDENTE. LATERAL LE COM REPAROS DE FUNILARIA E PINTURA. SINAIS ABRASIVOS DE SOLDA NA LATERAL LE. REPAROS DE FUNILARIA E PINTURA NA LATERAL LD. VEICULO TEVE SUBSTITUIÇÃO DO BLOCO DO MOTOR COM NOVA NUMERAÇÃO. LUZES DO PAINEL DE INSTRUMENTO COM DEFEITO IMPOSSIBILITANDO A LEITURA DO HODOMETRO

**Nº Laudo: 3281590200002003****Imagens Veiculos**

Panoramica Frontal



Panoramica Traseira



Chassi

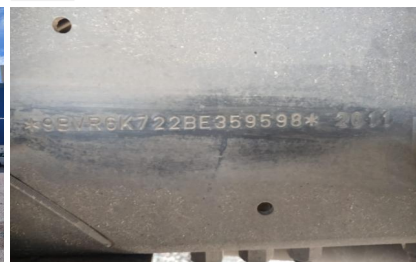

Motor



Câmbio



Hodômetro



Placa



Painel



Status laudo

**Aprovado restrições**

Os dados da referida consulta, foram obtidos através de bancos de dados que são alimentados continuamente por informações oriundas de terceiros, das empresas leiloeiras, seguradoras e órgãos públicos, de tal sorte que a eventual não inclusão de determinado veículo decorrerá da omissão da empresa responsável pela alimentação das informações. Assim sendo a , se exime de qualquer responsabilidade, cabendo esta, às empresas e órgãos responsáveis pelas referidas informações.

Importante: A presente vistoria tem caráter particular, analítico e informativo, do veículo objeto do exame, e não substitui, em hipótese alguma eventual perícia oficial do Instituto de Criminalística. sua validade restringe-se ao exato momento da realização das verificações, em razão do que a , não se responsabilizar por quaisquer modificações, alterações e/ou substituições posteriores realizadas no veículo, especialmente aquelas que impliquem o chassi, motor e suas respectivas numerações identificadoras, bem como, outras que afetem a segurança do veículo (reformas estruturais).

A Análise Veicular efetuada pela , consiste em verificar a integridade dos pontos de identificação do veículo (Chassi, Motor, Etiquetas, Vidros, e demais componentes) quanto a existência ou não de vestígios aparentes de procedimentos de adulteração.

Ao encontrar divergências nas informações, solicitamos aos usuários para procurarem o órgão competente para explicações sobre as possíveis divergências.

Estas informações servem como simples informativo ilustrativo, não vale como documento oficial para conclusões definitivas, sobre a procedência do veículo analisado.

Sem mais, firmamos a presente.

Curitiba , 04 de novembro de 2021 as 11:20:17

Wallison Da Silva Nascimento - RG:97641803 SSP/PR  
Vistoriador